COMUNE DI CONDOVE	
LOCALITA' : VIA EDMONDO DE AMICIS N. 1	
OGGETTO :	REALIZZAZIONE OPERE PER L'ADEGUAMENTO ANTISISMICO E L'EFFICIENTAMENTO ENERGETICO DELLA SCUOLA SECONDARIA DI PRIMO GRADO "P.P. PIO" PROGETTO DEFINITIVO - ESECUTIVO
COMMITTENTE : COMUNE DI CONDOVE P.IVA 01489440011 Piazza Martiri della LIBERTÀ N. 7 10063 CONDOVE (TO) R.U.P. SEGR. NINVO PAOLO	STUDIO GOFFI s.r.l. via F.lli Giotto, 4 10051 AVIGLIANA tel./fax 0119342277 P.I./C.F. 08376740017
TAVOLA N. 6 - STRUTTURALE	**TITOLO :**
SCALA : VARIE	PIANTA DEL SECONDO E DEL TERZO SOLAIO

Il progettista:

Il R.U.P. :

ACCIAIO TIPO 355JR

CALCESTRUZZO CLASSE C25/30 (RcK30)

LIMPREBE' E LA PROPRIETÀ SONO TUTELATE AD AVVERTIRE LA DIREZIONE LAVORI DEL CA. ALMENO 15 GIORNI PRIMA DELLA DATA PREVISTA PER L'INIZIO DEI LAVORI, LA DOCUMENTAZIONE DI PROGETTO IN ORIGINALE A CONDIZIONE IL SOTTOSCRITTO ALLA PRESENTA APPRONDONE DELLA DIREZIONE LAVORI, DICHIARANO ESSERE PRIPOTTATI CLASSE DEL CALCESTRUZZO E TIPO DI ACCIAIO. DOMANNAS ESSERE ESEGUITI ESCLUSIVAMENTE DA PERSONALE ESPERTO E CON MATERIALI ADEGUATI. LA MANCANZA DELLA DIREZIONE LAVORI, NO CONA FORNIPURA DI ACCIAIO, IL COSTRUTTORE CAVE INCHIAMERÀ LI CERTIFICATI DI CONSEGNAMENTO ALLA DIREZIONE LAVORI ASSEMBE IN PROVIA.

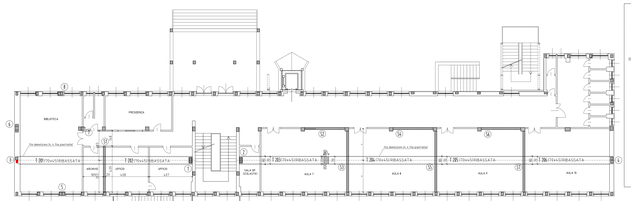

PIANTA SECONDO SOLAIO - Scala 1/100

SOVRACARICO=400 daN/mq

I FERRI CORRENTI DEVONO AVERE UNA SOVRAPPOSIZIONE MINIMA DI 70 cm

RESINA EPOSSIDICA TIPO HILTI HIT-RE 500 o WURTH WIT-PE 500 o FISHER FIS EM o SPIT EPCON LB

RECUPERARE I FERRI DI ARMATURA DEI SOLAI ESISTENTI NELLE ZONE DI SOLAIO DA DEMOLIRE PER PERMETTERE LA REALIZZAZIONE DELLE TRAVI RIBASSATE

NB. TUTTE LE LUNGHEZZE DEI FERRI SONO DA VERIFICARE IN CANTIERE

CALCESTRUZZO				
IMPIEGO	CLASSE DI RESISTENZA	CLASSE DI ESPOSIZIONE AMBIENTALE	CLASSE DI CONSISTENZA	D MAX INERTE
PILASTRI E SETTI	C25/30 (Rck30)	XC1	S4	20 mm
SOLAI	C25/30 (Rck30)	XC1	S4/S5	20 mm

LEGENDA PILASTRI

PILASTRI CHE SI FERMANO AL 2°SOLAIO

SEQUENZA DI POSA DELLE INCOMPENSATI CON RESINA EPOSSIDICA

RESISTENZA DEL CLS:
Si fora dove è necessario per posizionare ed alloggiare l'ancora nella vecchia struttura esistente

DIMENSIONE DELLA ANCORA:
Ø 12 mm

DIMENSIONE DELLA ANCORA:
L=200 mm

LUNGHEZZA DELLA ANCORA:
L=200 mm

LUNGHEZZA DELLA ANCORA:
Una volta che l'ancora è stata inserita e il campione incompensato dell'entità opportuna (parte a Terra e quindi geralmente a partire dalla cantina) dovrà

T201 (70x45) RIBASSATA
T202 (70x45) RIBASSATA
2410 (1045)
2410 (1045)
2410 (1020)
2410 (1020)
2410 (1020