Regione Piemonte
Provincia di Torino

COMUNE di CONDOVE

REVISIONE del P.R.G.C.
PROGETTO DEFINITIVO

Linee d'Indirizzo :	Del. C.C. 27/11/98 n° 79
Prog. Preliminare :	Del. C.C. 16/09/03 n°30
Prog. Definitivo :	Del. C.C. 09/03/05 n°15
Controdeduzioni Osserv. Reg. :	Del. C.C. 26/09/06 n°45 Del. C.C. 15/07/08 n°36

Approv. Del. G.R. 29/12/2008 n°62-10506
(B.U.R. 8/01/09)

TAV. P2/b

b
a

PLANIMETRIA GENERALE

scala : 1:10000

Progetto : Arch. Renato VEZZARI
Collab. : Arch. Stefania MINETTI

DATA : Gennaio 2009

LEGENDA :

- Confine comunale
- Limite aree normative
- Curva 1600 m
- Ac Aree messe a coltura (art. 23/1)
- Ab Aree a bosco (art. 23/1)
- Ap Aree a pascolo (art. 23/1)
- Na Nuclei agricoli (art. 23/3)
- Ra Centro storico (art. 23/5)
- ap Alpeggi (art. 23/2)
- Percorsi escursionistici
- Strade in progetto
- Cappelle e piloni votivi
- Punti di vista panoramici
- AREE ASSOGGETTATE A VINCOLO INIBITORIO (art.12)
- Linee elettriche ▲ Sorgenti ◪ Serbatoi

AREE ASSOGGETTATE A VINCOLO AUTORIZZATIVO (art. 13)

- Beni ambientali tutelati dal D.lgs 490/99 Titolo II
- Vincolo idrogeologico

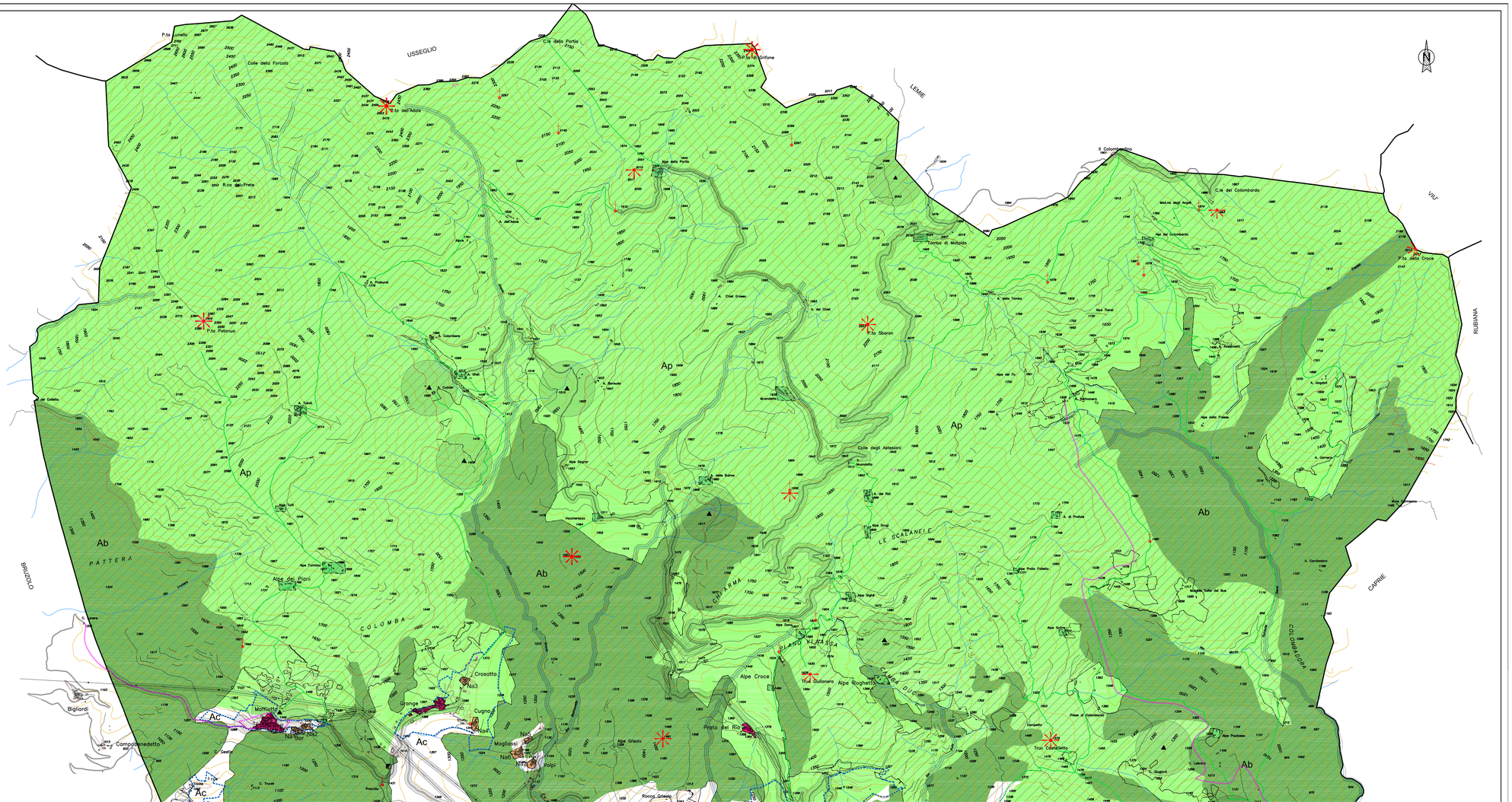
USSEGLIO
LEMIE
VALI
RUBIANA
CAPRIE
BRUZOLO
Bigliardi
Ap
Ab
Ac
PATTERA
COLOMBA
LE SCATANELE
CHIARMA
PIANO VURASCA
COLOMBARDA
Alpe Croce
Alpe Rogheto
Prato del Rio
Molfiotto
Campo Bennedetto
Crosatto
Grange
Cugno
Mogliasso
Volpi
Alpe Grieolo
Alpe dei Pioni
Alpe Furnici
Alpe Tufi
Alpe Gegio
Alpe delle Pertie
Alpe Tonel
Alpe del Fo
Alpe dalla Frasse
Alpe Sigha
Alpe Sabbione
Alpe Pradolungo
Alpe Pastoreccia
Alpe Pietrabianca
Alpe Pietrabianca
Alpe Pietrabianca