PARTICOLARE 1 - scala 1/200

Esempio di sistemazione del marciapiede di Via Gramsci angolo Via Torino con seduta circolare

PARTICOLARE 2 - scala 1/200

PARTICOLARE 3 - scala 1/200

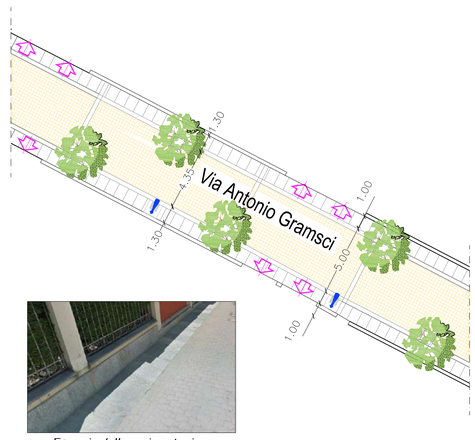

Esempio della pavimentazione su Via Gramsci

ESTRATTO CATASTALE CON AREA DI INTERVENTO - scala 1/1500

PLANIMETRIA DI PROGETTO - scala 1/500

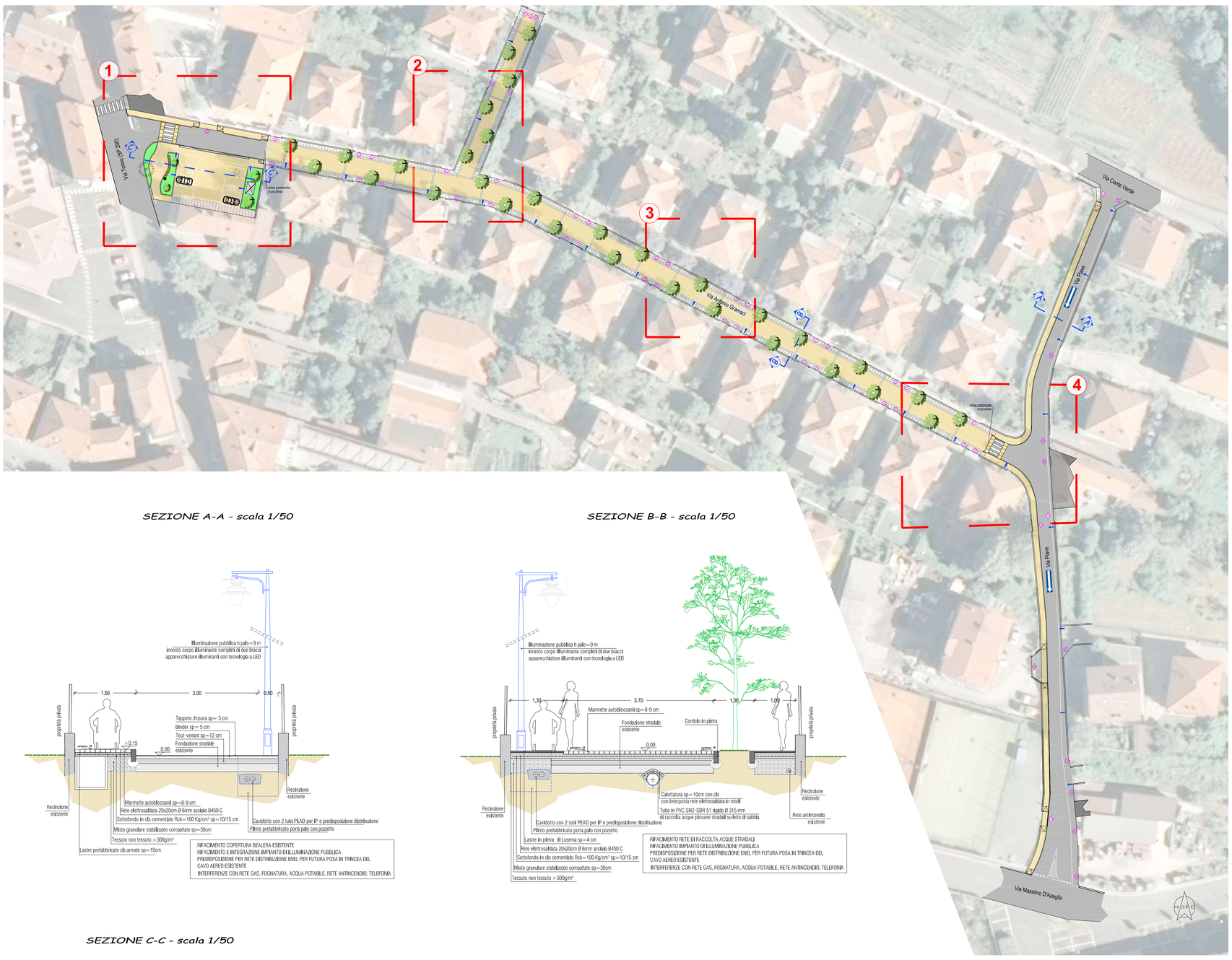

PARTICOLARE 4 - scala 1/200

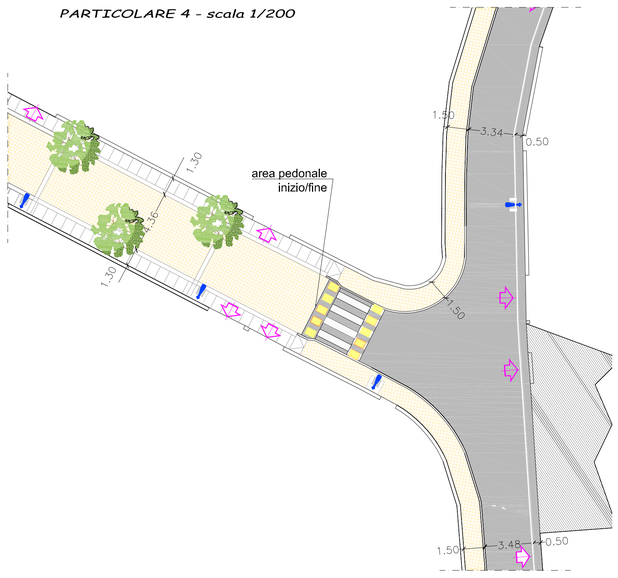

SEZIONE A-A - scala 1/50

SEZIONE B-B - scala 1/50

SEZIONE C-C - scala 1/50

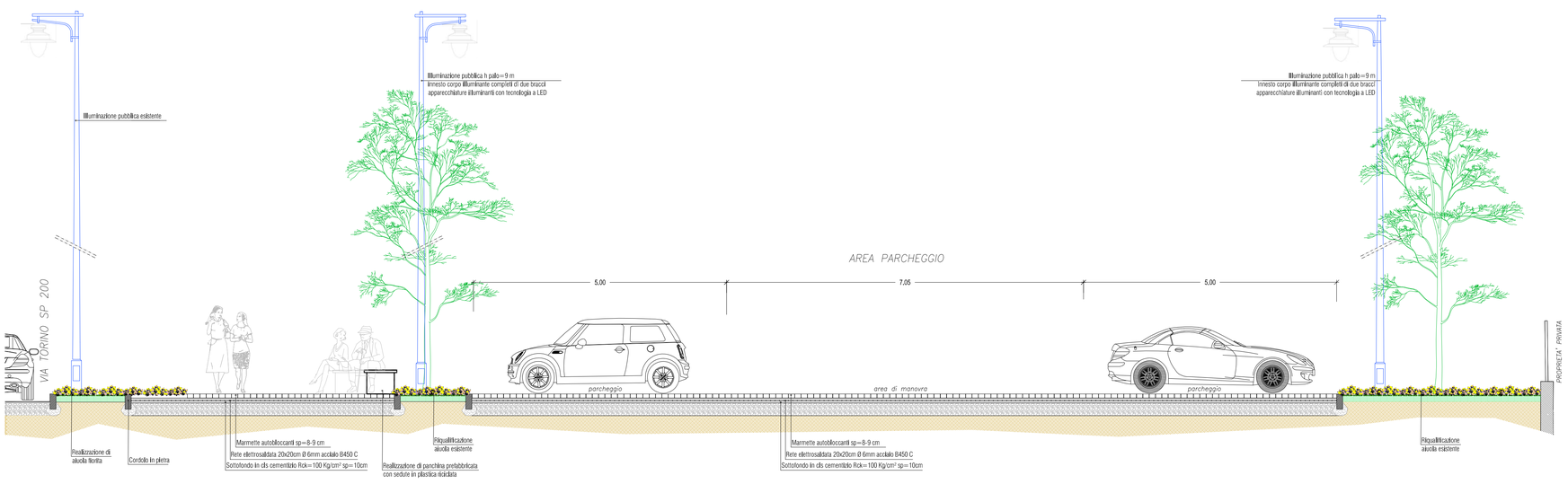

LEGENDA

	AREA DI INTERVENTO : VIA GRAMSCI E VIA PIAVE
	RIQUALIFICAZIONE PARCHEGGIO E MARCIAPIEDE VIA GRAMSCI ANGOLO VIA TORINO: rifacimento marciapiede e realizzazione spazio di sosta con seduta circolare e aiuole; rifacimento parcheggio e aiuole
	RIQUALIFICAZIONE VIA GRAMSCI: area pedonale con sistemazione a raso in pietra e autobloccanti
	RIQUALIFICAZIONE VIA PIAVE: rifacimento della copertura della bealera esistente e realizzazione di marciapiede rialzato L= 150 cm lato bealera; senso unico su tutta la via; limite 30 Km/h
	ACCESSI CARRABILI ESISTENTI
	PAVIMENTAZIONE IN AUTOBLOCCANTI E CORDOLI IN PIETRA
	LASTRE IN PIETRA
	NUOVI PALI ILLUMINAZIONE PUBBLICA
	ALBERI AUTOCTONI

TORINO METROPOLI
Città metropolitana di Torino
Direzione
Azioni Integrate con gli Enti Locali

COMUNE DI CONDOVE

COMUNE DI CONDOVE

RIQUALIFICAZIONE DELLE VIE GRAMSCI E PIAVE

DOCUMENTO DI FATTIBILITA'
DELLE ALTERNATIVE PROGETTUALI

PROGETTO REDATTO dalla
CITTA' METROPOLITANA DI TORINO
Direzione Azioni Integrate con gli EE.LL.
Ufficio Pianificazione e Realizzazione OO.PP.

REV.	DESCRIZIONE-CONTENUTO	DATA	REDATTO	VERIFICATO
0	1° emissione	Settembre 2022	AM	MG

IL PROGETTISTA:
☒ Ing. Marco GENNARI
Città Metropolitana di Torino
COLLABORATORI:
☒ Arch. Alessandra MATTALIA
Città Metropolitana di Torino

IL RESPONSABILE UFFICIO OO.PP.:
☒ Ing. Marco GENNARI
Città Metropolitana di Torino

IL RESPONSABILE DEL PROCEDIMENTO:
☒ Geom. Paolo NERVO
Comune di Condove

visto: IL DIRIGENTE DELLA DIREZIONE
☒ Ing. Massimo VETTORETTI
Città Metropolitana di Torino

CODICE ID. COMMESSA:
2203A

CODICE ELABORATO:
2203A_F_B_05

SCALA:
1:1500 - 1:500 - 1:200

OGGETTO:
ALLEGATO 4 *"OPZIONE 3 -*
Via Gramsci: area pedonale
Via Piave: marciapiede rialzato

TAVOLA N°:
B.05